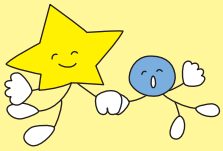

世界KAMISHIBAIの日
World Kamishibai Day

12月7日は、あなたが、あなたのいるところで
紙芝居を演じましょう！

日本各地のまちで、世界各国で、同じ日に
ひとりひとりが紙芝居を演じる。
そして世界中に共感の輪が広がる。
それが世界 KAMISHIBAI の日です。

子どもたち、大人たちに向けて
友人や仲間とともに、
家庭で家族といっしょに、
図書館で、学校で、保育園で、お店で
どんな場でも演じましょう。

紙芝居を愛する心、
平和への願い、
自分の思いを作品に重ねて、演じてください。

そして、いつ、どこで、誰に演じたのかを
紙芝居文化の会にお知らせください。

世界の心が紙芝居を通してつながる、この日を
みんなで、つくっていきましょう！

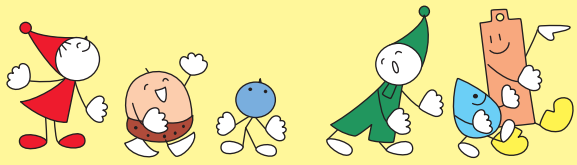

世界 KAMISHIBAI の日に紙芝居を演じたら、当日の様子を事務局にお知らせください。
順次、フェイスブック、ウェブサイトに掲載します。事前 PR も歓迎です。

世界 KAMISHIBAI の日フェイスブック： https://www.facebook.com/World.Kamishibai.Day

The International Kamishibai Association of Japan
IKAJA 紙芝居文化の会
〒181-0001 東京都三鷹市井の頭 3-32-15-1F 寺小屋内 TEL&FAX.0422-49-8990
（事務局）Email: kamishibai@ybb.ne.jp https://www.kamishibai-ikaja.com/