（会員がいる 52 の国と地域）

Let's enjoy kamishibai!

12月7日

世界KAMISHIBAIの日

World Kamishibai Day

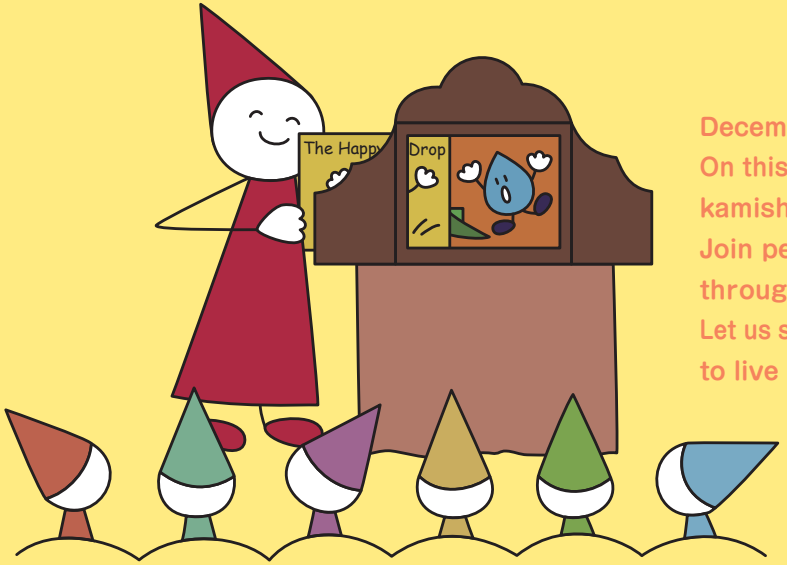

イラスト © まついのりこ
illustration © Noriko Matsui

12月7日は「世界 KAMISHIBAI の日」です。
この日、私たちは、紙芝居をとおして平和を希求します。
紙芝居を愛する人たちと一緒に、日本中、世界中で紙芝居を演じ、楽しみましょう。
そして、共に生きるための共感の世界を広げていきましょう。

December 7 is World Kamishibai Day.
On this day we wish for peace on Earth as we share kamishibai together.
Join people who love kamishibai by performing it throughout Japan and the world!
Let us spread the joy of ***kyokan***, the sharing of feelings to live life together.

日本記念日協会登録済

IKAJA

紙芝居文化の会
The International Kamishibai Association of Japan
https://www.kamishibai-ikaja.com/

Zambia, Vietnam, Uruguay, United States, United Kingdom, Netherlands, Tunisia, Thailand, Taiwan, Switzerland, Spain, Korea, South, South Africa, Slovenia, Singapore, Serbia

Argentina, Armenia, Australia, Belgium, Brazil, Cambodia, Canada, Chile, China, Colombia, Croatia, Czech Republic, Denmark, Ecuador, Finland, France

Romania, Puerto Rico, Poland, Philippines, Peru, Nigeria, Nicaragua, New Zealand, Morocco, Mongolia, Mexico, Malaysia, Japan, Italy, Israel, Ireland, Iran, Indonesia, India, Germany