

■ 会場アクセス

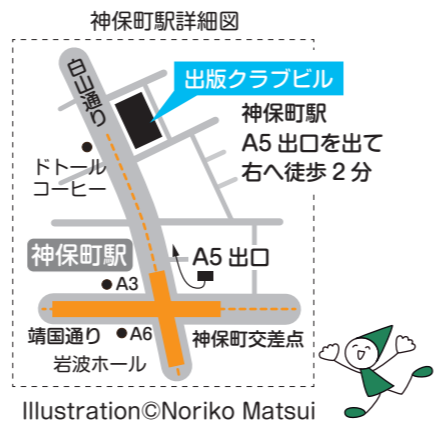
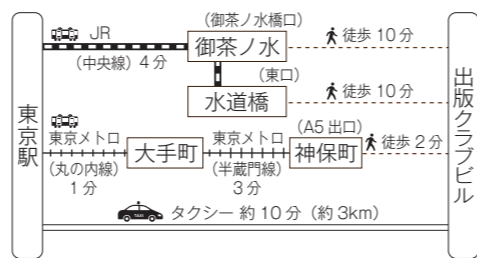
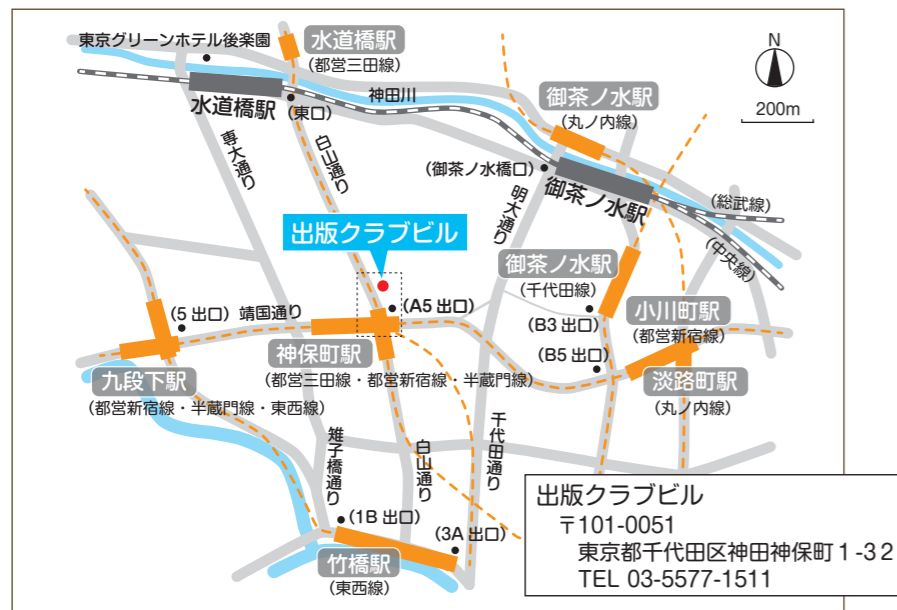

■ お願い

・会場ではオンライン配信のため撮影用のカメラが入ります。差し障りのある方は申込時にご連絡ください

■ お問い合わせ

紙芝居文化の会 事務局 〒181-0001 東京都三鷹市井の頭 3-32-15-1F 寺小屋内
 TEL/FAX 0422-49-8990 Email: kamishibai@ybb.ne.jp URL: https://www.kamishibai-ikaja.com/

※事務局はテレワークを行っております。できるだけメールでお問い合わせください。
 電話やFAXの場合は、お返事が遅くなる場合がありますので、ご理解お願いいたします。

郵便往復はがき

85円
切手を
貼って
ください

181-0001

往信

三鷹市井の頭 3-32-15-1F
 寺小屋内
 紙芝居文化の会 事務局 行き

フリガナ
氏名

住所 〒

電話

受講証

紙芝居文化の会「2024年紙芝居講座」
 「会場参加」

ご氏名

参加日 セミナー ※11/10 (日) 参加の方の場合

<input type="checkbox"/> 11/9・10	<input type="checkbox"/> A「紙芝居の基本」
<input type="checkbox"/> 11/9 のみ	<input type="checkbox"/> B「世界の人とコミュニケーション！」
<input type="checkbox"/> 11/10 のみ	<input type="checkbox"/> C「おすすめ&おたのしみ紙芝居を楽しみましょう」
	11/10 実演 <input type="checkbox"/> 希望する <input type="checkbox"/> 希望しない

(希望者) 実演希望紙芝居

- 『ねないこだあれ』
- 『やさしいまものパッパー』
- 『どんなうんちかな?』
- 『二度と』



(この上まで記入してね)

(以下、事務局記入欄)

受付番号	領収印	(実演紙芝居：抽選後)
		<input type="checkbox"/> 『ねないこだあれ』 <input type="checkbox"/> 『やさしいまものパッパー』 <input type="checkbox"/> 『どんなうんちかな?』 <input type="checkbox"/> 『二度と』

受付番号、領収印のないものは無効です

申込者多数の場合抽選：10月末ごろご連絡

紙芝居文化の会 2024

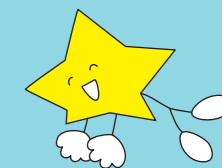

紙芝居講座
 地球をまるごと紙芝居でつつもう
 —平和を求めて—

今年の講座は、基本を大切にしながら
 新しい角度から、紙芝居を演じることを深めたいと思います。
 そして、平和のために紙芝居ができることは何か？
 一緒に考えましょう！

教育の現状と平和について、前川喜平さんにお話しいただきます。



2024年
 11月9日(土)～10日(日)
 出版クラブビル (定員 100名)
 オンライン (定員 150名)



前川喜平さんをお迎えします



前川 喜平 (まえかわ・きへい)
 現代教育行政研究会代表。日本大学文理学部講師。自主夜間中学の講師を務める一方で、この国の現状を憂う言論活動を旺盛に展開。元文部科学事務次官。著書に『戦争は弱者を犠牲にする』(共著/くんぶる/2023年)、『コロナ期の学校と教育政策』(論創社/2022年)、『権力は腐敗する』(毎日新聞出版/2021年)ほか多数。

主催：紙芝居文化の会

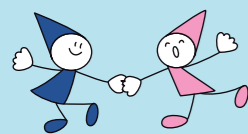

プログラム



2024年11月9日(土)

- 13:00 受付
- 13:30 はじまり
第23回総会 (活動報告及び会計報告)
- 14:00 はじめの言葉
紙芝居の実演で始めましょう
『ながぐつながぐつ』
前川喜平さんのお話
「現代の教育と平和」
— 休憩 サインセール —
- 15:30 **演じることを深めましょう**
 - ・コミュニケーションをとりながら演じるとは？
『チンパンジーのおんがくかい』
 - ・紙芝居の絵をもっと見よう
『ぬすびととこひつじ』
『おねぼうなじゃがいもさん』
 - ・作品にこめられたもの
『かりゆしの海』
『ロボットロボの のぼりぼう』
- 17:30 一日目終了 (サインセール)



2024年11月10日(日)

- 9:30 受付
- 10:00 **3つのセミナー**
— 3つの部屋に分かれて行います
いずれかを選んでください —
A 「紙芝居の基本」
…紙芝居の根本を自分のものにして
平和のために演じましょう
B 「世界の人とコミュニケーション！」
…言葉の違いをこえて、海外会員と
演じ合い、共感の輪を広げましょう
C 「おすすめ&おたのしみ紙芝居を
楽しみましょう」
…さまざまな作品世界と出会い
演じる喜びを深めます
- 12:00 — 昼休み —
- 13:00 **紙芝居の演じ方**
演じてみましょう
— 参加者の方に演じていただき、
演じ方を深めましょう —
★実演希望の方は申込書にご記入下さい★
 - ・『ねないこだあれ』
 - ・『やさしいまものバッパー』
 - ・『どんなうんちかな？』
 - ・『二度と』
- 明日に向かって
『おおきくおおきくおおきなあれ』
- 14:30 終了 (サインセール)

講座の全体を通して紙芝居を数多く演じます。「紙芝居文化の会」が大切にしている理論がわかり、初めての方も、もっと深めたい方も、楽しみながら学べます。

※実演する紙芝居は、当日変更になる場合があります。

- ★ 1日目は、会員以外の方も 13:25 までにご入場願います。総会と講座の間に休憩はありません。
- ★ オンライン配信をしますので、当日は撮影用のカメラが入ります。
- ★ 紙芝居と紙芝居の舞台も販売します。この機会にどうぞご購入ください。

講座参加費

※ご希望にお応えして、今年のオンラインは2両日とも配信します。遠方の方、お時間のない方はぜひご利用ください。

- **会場参加** (定員100名) … 東京神保町 出版クラブの会場で、直接講座を受けることができます (原則2日間)
会員=4,600円 一般=5,600円 ※1日のみ参加の場合は下記となります
11/9 (土)のみ参加 会員=3,500円 一般=4,000円
11/10 (日)のみ参加 会員=1,600円 一般=2,100円
- **オンライン参加** (定員150名) … ご自宅等で、インターネット経由で講座を受けることができます
会員=1,500円 一般=2,000円 11/9 (土): ライブ配信 … 見逃し配信あり (終了後一週間: 無編集)
11/10 (日): 録画配信 … 編集後、視聴方法を別途ご連絡 (抜粋版)

申込方法

- **会場参加** … はがき、またはWebにてお申し込みください ※10月より85円になります
はがき: 下半分の「参加申込書」(往復はがき)に必要な事項を記入の上、**両面に切手を貼って**ご投函下さい
※入金確認後、受講票をお送りします。当日、受講票をご持参ください
★実演希望の方へ: 申込締切後に抽選を行いますので受講証の発送は10月末頃となります
Web: 下記URLにアクセスし、「会場参加」から申込書にご記入のうえ、送信ください
https://www.kamishibai-ikaja.com/seminar2024/ (QRコード)  →
※入金確認後、受講票をメールにてお送りいたします。当日、メール画面かコピーをご持参ください
・参加費送金方法…お申し込み後すみやかに、参加費を下記にご送金ください
<郵便振替で送金する場合> <他の金融機関やインターネットで送金する場合>
□座番号 00170-3-591693 □座名称 紙芝居文化の会・紙芝居講座
ゆうちょ銀行 〇一九店 当座 0591693 □座名称 紙芝居文化の会・紙芝居講座
- **オンライン参加** … Webにてお申し込みください ※Peatix登録(無料)が必要です
Web: 会場参加と同じURLにアクセスし、「オンライン参加」からPeatixでチケットをご購入ください
・参加費送金方法…Peatixにて「クレジット、コンビニ/ATM、PayPal/銀行口座」よりお選びください

申込締切/キャンセル

- **会場参加** 申込締切: 10月25日(金)、最終入金締切: 11月1日(金) /キャンセル: 10月25日まで
定員になり次第締め切らせて頂きます。10月26日以降のキャンセルは返金できません、ご注意ください。
- **オンライン参加** 申込締切: 11月9日(土) ※コンビニ/ATM払いは11月8日(金) /キャンセル不可: 収録動画をご視聴ください

郵便往復はがき

85円
切手を
貼って
ください

返信

ご住所 _____

ご氏名 _____

紙芝居文化の会「2024年紙芝居講座」
「会場参加」申込書

※「オンライン参加」の方は Peatix にて申し込みください

フリガナ 氏名		
紙芝居文化の会	<input type="checkbox"/> 会員	<input type="checkbox"/> 一般 (どちらかに <input checked="" type="checkbox"/> 印)
講座参加経験	<input type="checkbox"/> 初めて	<input type="checkbox"/> あり (どちらかに <input checked="" type="checkbox"/> 印)
職業・文化活動 所属・グループ	(任意)	
連絡先	〒 _____	
	TEL. _____	
	E-mail _____	

いずれかに <input checked="" type="checkbox"/> 印を付けて下さい	会員	一般
参加日	<input type="checkbox"/> 11/9・10	<input type="checkbox"/> 4600円 <input type="checkbox"/> 5600円
参加費	<input type="checkbox"/> 11/9のみ	<input type="checkbox"/> 3500円 <input type="checkbox"/> 4000円
	<input type="checkbox"/> 11/10のみ	<input type="checkbox"/> 1600円 <input type="checkbox"/> 2100円
3つのセミナー	<input type="checkbox"/> A「紙芝居の基本」 <input type="checkbox"/> B「世界の人とコミュニケーション！」 <input type="checkbox"/> C「おすすめ&おたのしみ紙芝居を 楽しみましょう」	
11/10(日)参加の場合		
実演	<input type="checkbox"/> 希望する <input type="checkbox"/> 希望しない <input type="checkbox"/> 『ねないこだあれ』 <input type="checkbox"/> 『やさしいまものバッパー』 <input type="checkbox"/> 『どんなうんちかな?』 <input type="checkbox"/> 『二度と』	
11/10(日)参加の場合	★実演希望の方へ: 申し込み締切後に抽選のため、受講証発送は10月末頃となります。	

この線を内側に折って(谷折り)投函してください